

(Darstellung gemäß Fahrstreifeneinteilung vor 6-streifiger Erweiterung)

Achse: 183
0+960.000
Übergangsbereich Bestand auf Neubau A 45
Bahnbrücke Darmcher Weg

34.43

Im Bereich der Angleichung
werden die Fahrstreifenbreiten
auf den Bestand verzogen!

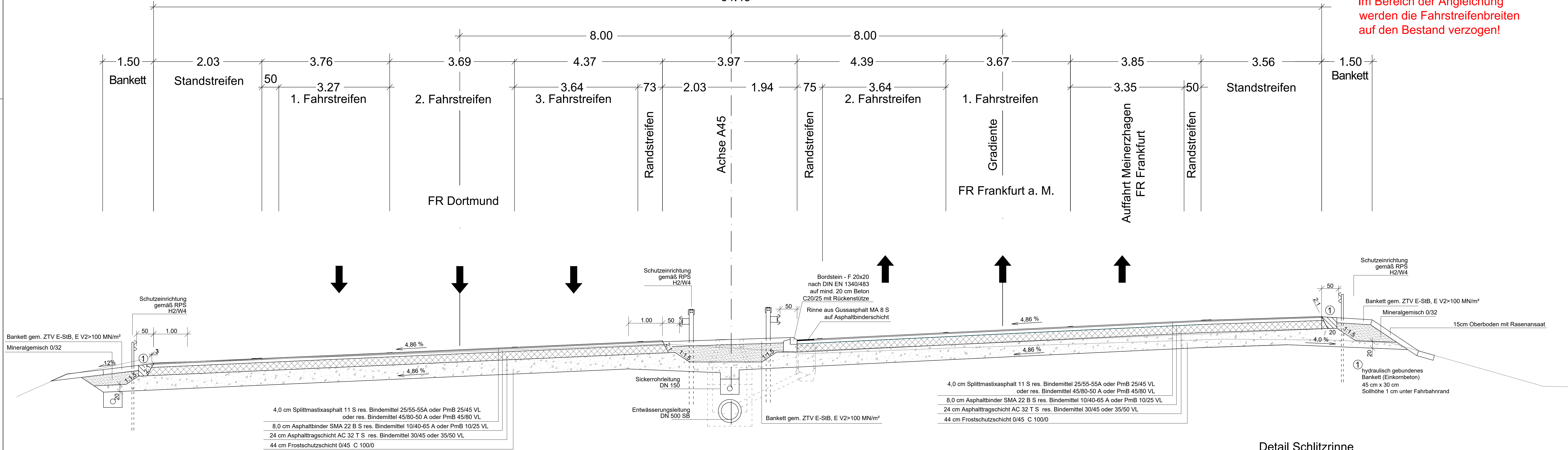

Detail Flachbordstein

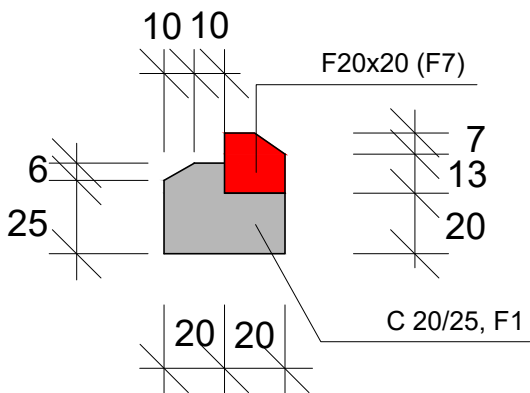

Detail Schlitzrinne
Einbau in Streckenabschnitten mit
geringem Längsgefälle

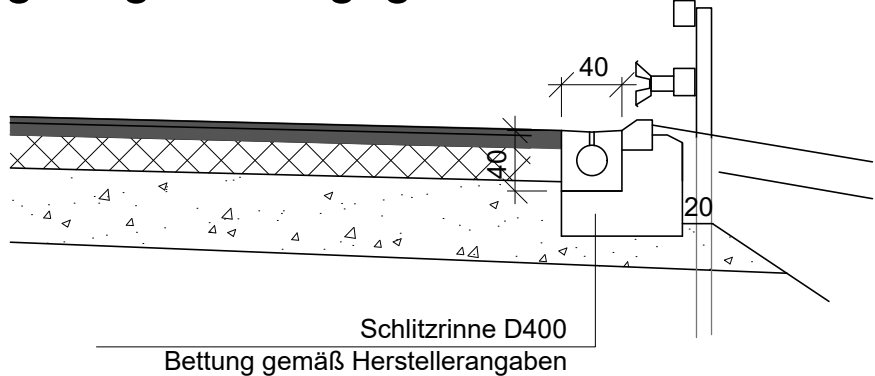

nur für die Ausschreibung

1

	bearbeitet	
	freigegeben	

	bearbeitet	
	gezeichnet	
	Projekt-Nr.	A.09282.00

Nr.	Art der Änderung	Datum	Zeichen

Lagesystem	UTM Zone 32N 489 ETRS	Stand Kataster	04/2024
Höhensystem	NHN (DHHN92)-Höhenstatus 180	Bestandsvermessung	08/2023

AUSSCHREIBUNG

Die Autobahn GmbH des Bundes			Unterlage / Blatt-Nr.: 14.1 / 1
Straße	von NK / Abschnitt	nach NK / Abschnitt	Straßenquerschnitt Angleichung
BAB 45	4812019A / 12	4812025A / 12	
PROJIS-Nr.: 517003440			Maßstab: 1 : 50

BAB 45 Ersatzneubau Bahnbrücke Darmcher Weg Betr. km 69,491 - 70,452

Alle Maße und Höhenangaben sind vom Auftragnehmer verantwortlich zu prüfen!

Für die Bauausführung freigegeben
Niederlassung Westfalen
Außenstelle Netphen

Netphen, den 30.01.2026
i.A.